



**REGISTRO FOTOGRÁFICO  
PROGRAMA DE MANTENIMIENTO DE EDIFICIOS ESCOLARES PÚBLICOS**

PRA-FOR-123  
Versión 1

SITUACIÓN DEFICIENCIAS DETERMINADAS

PREVIO

DURANTE

POSTERIOR

DEPARTAMENTO:	BAJA VERAPAZ	MUNICIPIO:	SALAMÁ
NOMBRE DEL ESTABLECIMIENTO:	ESCUELA OFICIAL RURAL MIXTA	DIRECCIÓN DEL ESTABLECIMIENTO:	CASERÍO PLAN GRANDE, ALDEA LAS LIMAS
CÓDIGO DEL ESTABLECIMIENTO:	15-01-0073-43	FECHA:	18 de Julio de 2024



Foto 1: Reparación y sustitución de Área de cocina.



Foto 2: Pintura en muros interiores y exteriores.



Foto 3: Loza de Patio

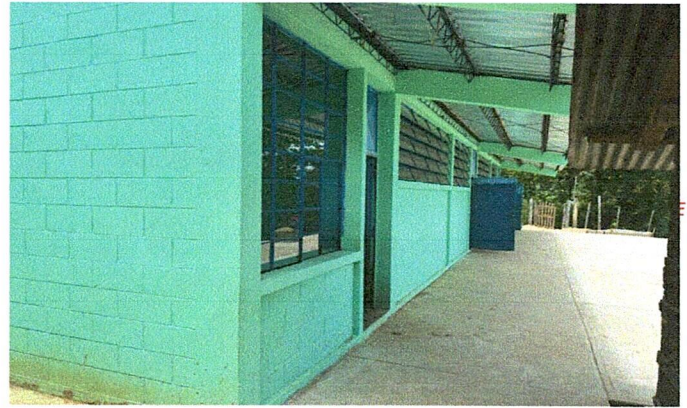

Foto 4: Cubierta de lamina.

Observación: Si es necesario se pueden agregar hojas adicionales y actualizar el número de hojas.

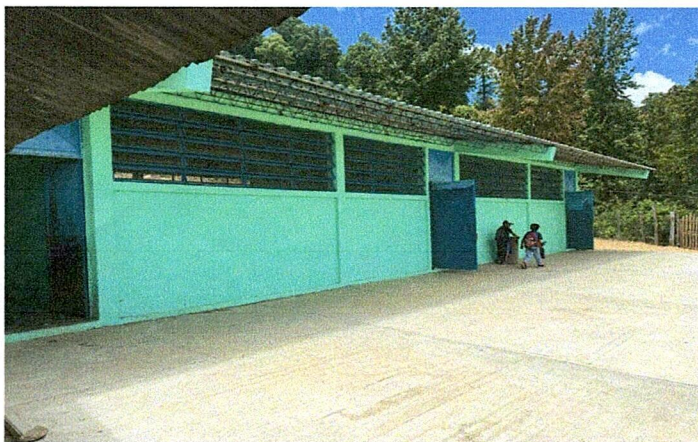

*[Handwritten Signature]*  
Firma y sello del Presidente de la OPF

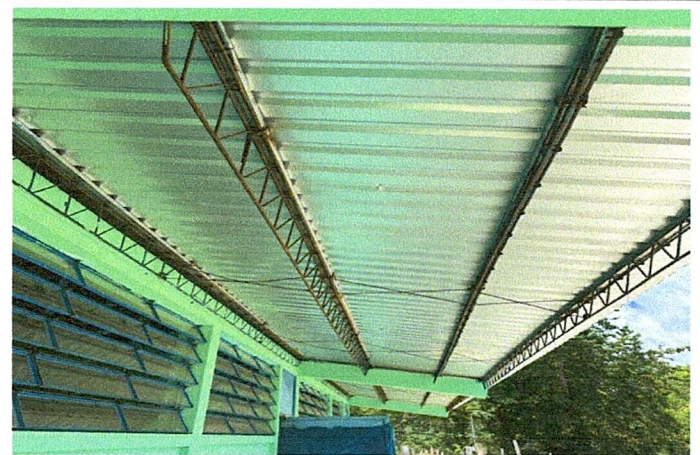

*[Handwritten Signature]*  
Firma y Sello Director Centro Educativo Público